RELATÓRIO DE ACOMPANHAMENTO DE OBRA

PROJETO DE MELHORIA DE ILUMINAÇÃO PÚBLICA, EXTENSÃO DE REDE PARA O BAIRRO VILA CLINGER

MUNICÍPIO: PATROCÍNIO DE MURIAÉ/MG

IDENTIFICAÇÃO DA OBRA

Endereço da Obra: BAIRRO SAPUCAIA/VILA CLINGER - PATROCÍNIO DO MURIAÉ/MG			
Forma e Regime de Execução da Obra:			
☐ Direta	**☒ Indireta**	**Valor Contratado com eventuais Termos Aditivos: R$ -**	**Empresa Contratada: -**
Data da Ordem de Serviço: -		**Prazo de Execução: -**	**Data de conclusão prevista inicialmente: -**

SITUAÇÃO DA OBRA

		Percentual Executado:			
Data da Visita: 12/08/2026 – 22/10/2026	**☐ Concluída**	**☒ Em Andamento**	**☐ Paralisada**	**☐ Não Iniciada**	
Tendência de Conclusão da Obra					
OBSERVAÇÕES:					

FOTOGRAFIAS DO LOCAL DA OBRA – EXTENSÃO DE REDE PARA O BAIRRO VILA CLINGER	
FOTO 01	**FOTO 02**
	
Descrição: Extensão de rede para o bairro clinger com aproveitamento dos postes.	Descrição: Extensão de rede para o bairro clinger com aproveitamento dos postes.

FOTO 03	FOTO 04
	
Descrição: Extensão de rede para o bairro clinger com aproveitamento dos postes.	Descrição: Extensão de rede para o bairro clinger com aproveitamento dos postes.

FOTO 05	FOTO 06
	
Descrição: Extensão de rede para o bairro clinger com aproveitamento dos postes.	Descrição: Extensão de rede para o bairro clinger com colocação dos postes do lado esquerdo.

FOTO 07	FOTO 08
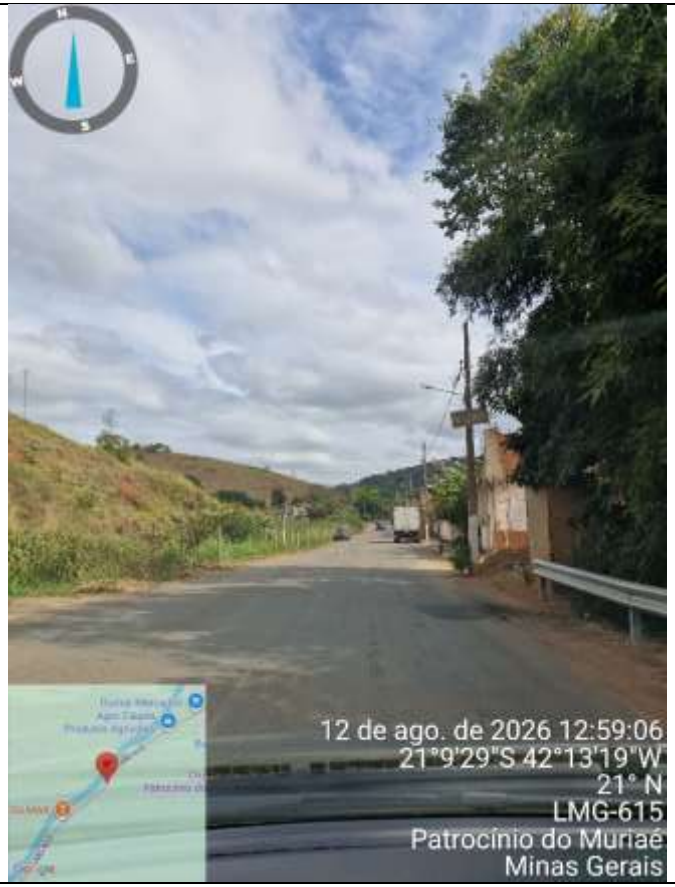	
Descrição: Extensão de rede para o bairro clinger com colocação dos postes do lado esquerdo.	Descrição: Extensão de rede para o bairro clinger com colocação dos postes do lado esquerdo.

FOTOGRAFIAS DO LOCAL DA OBRA – BAIRRO SAPUCAIA	
FOTO 01	**FOTO 02**
	
Descrição: Local para troca dos braços e lâmpadas para LED, com aproveitamento do poste.	Descrição: Local para troca dos braços e lâmpadas para LED, com aproveitamento do poste.

	
Descrição: Local para troca dos braços e lâmpadas para LED, com aproveitamento do poste.	Descrição: Local para troca dos braços e lâmpadas para LED, com aproveitamento do poste.

	
Descrição: Local para troca dos braços e lâmpadas para LED, com aproveitamento do poste.	Descrição: Local para troca dos braços e lâmpadas para LED, com aproveitamento do poste.

	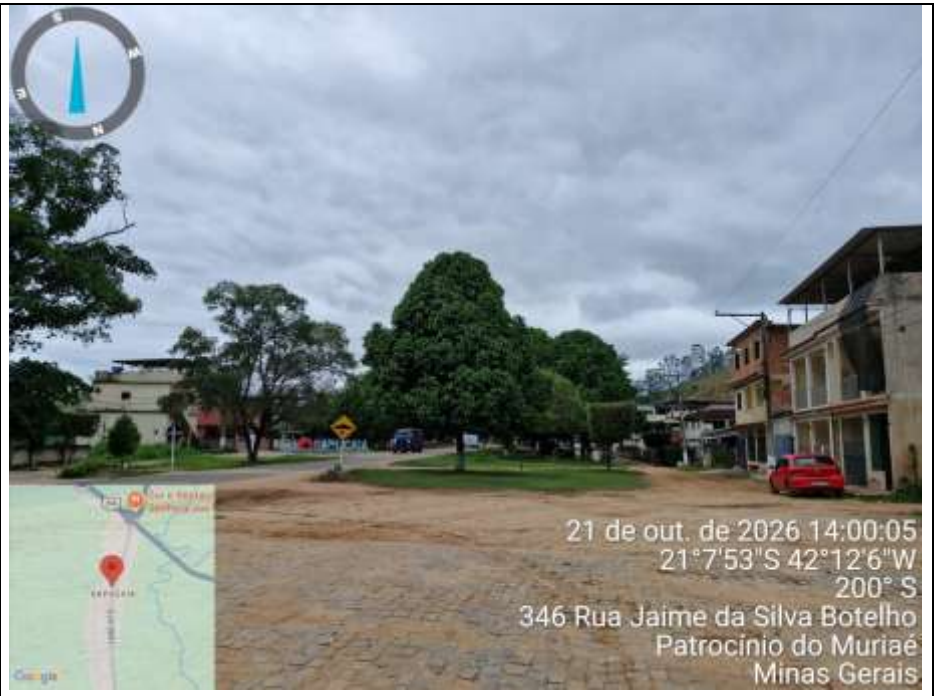
Descrição: Local para troca dos braços e lâmpadas para LED, com aproveitamento do poste.	Descrição: Local para troca dos braços e lâmpadas para LED, com aproveitamento do poste.

	
Descrição: Local para troca dos braços e lâmpadas para LED, com aproveitamento do poste.	Descrição: Extensão de rede na via principal com implantação de postes, braços e lâmpadas de LED.

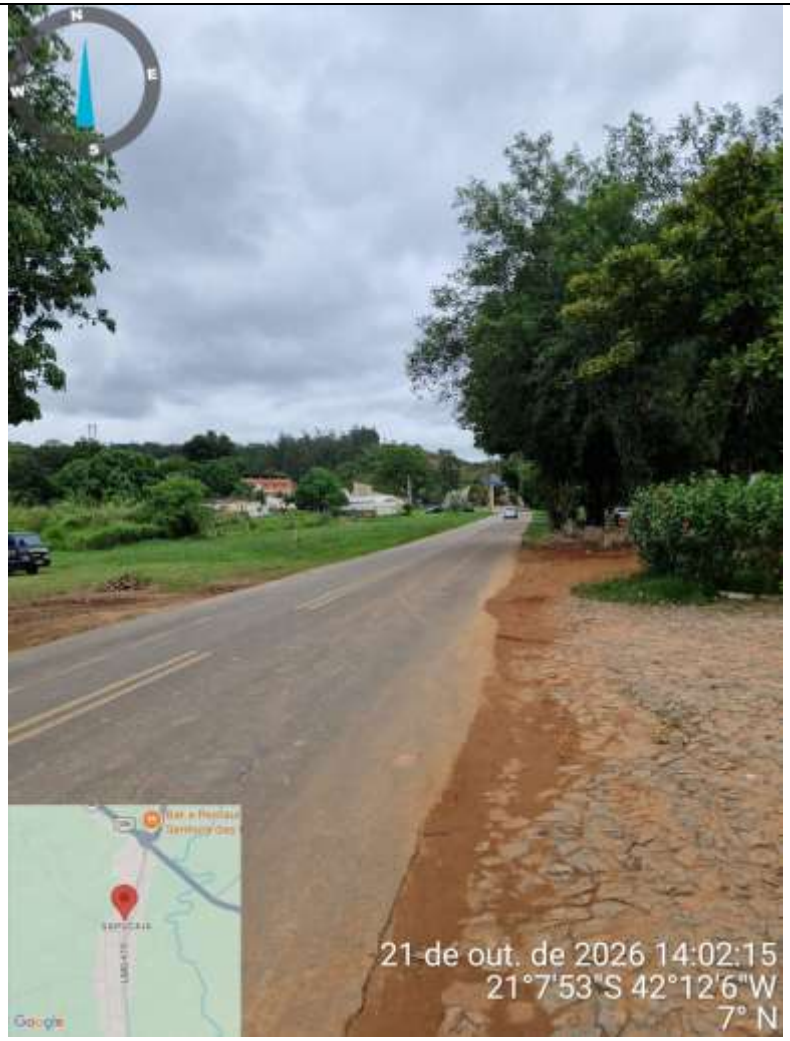	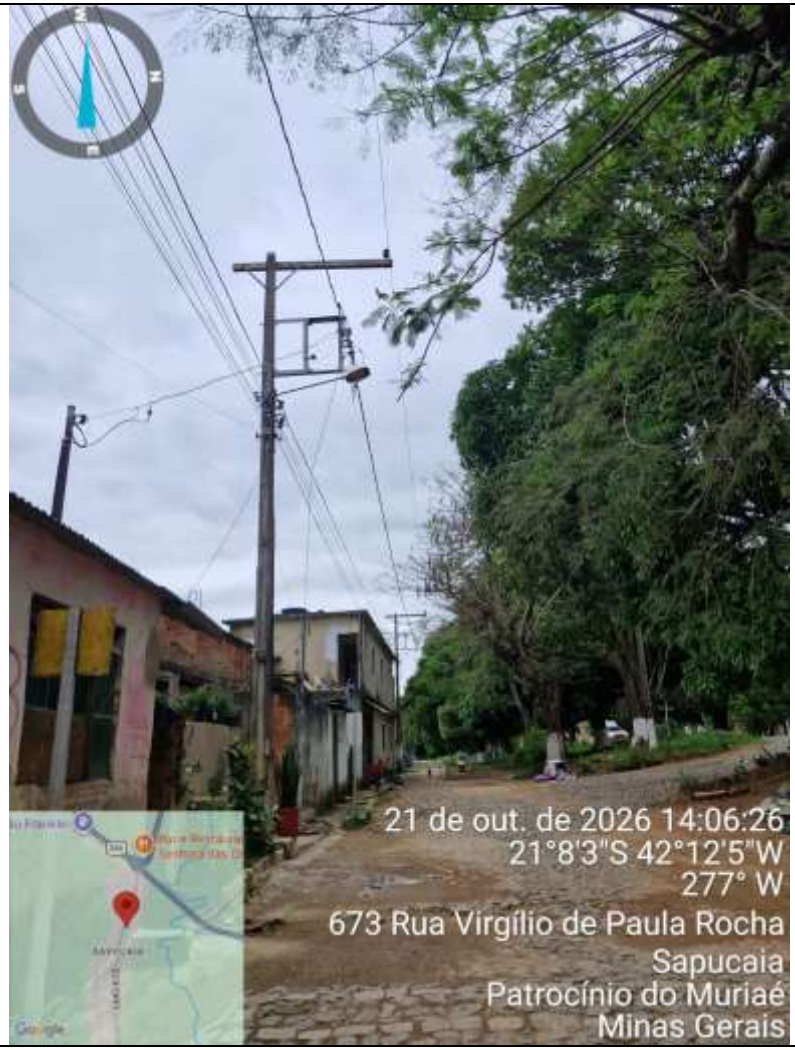
Descrição: Extensão de rede na via principal com implantação de postes, braços e lâmpadas de LED.	Descrição: Local para troca dos braços e lâmpadas para LED, com aproveitamento do poste.

	
Descrição: Extensão de rede na via principal com implantação de postes, braços e lâmpadas de LED.	Descrição: Local para troca dos braços e lâmpadas para LED, com aproveitamento do poste.

RELATÓRIO DE ACOMPANHAMENTO DE OBRA

PROJETO DE MELHORIA DE ILUMINAÇÃO PÚBLICA, EXTENSÃO DE REDE PARA O BAIRRO VILA CLINGER

MUNICÍPIO: PATROCÍNIO DE MURIAÉ/MG

ASSINATURAS	
FISCALIZAÇÃO — RESPONSÁVEL TÉCNICO	**CONTRATADA — RESPONSÁVEL LEGAL**
JORGE CELIO FRAGA GODINHO:09487848657 Assinado de forma digital por JORGE CELIO FRAGA GODINHO:09487848657 Dados: 2026.10.22 08:34:18 -03'00' _____ **Assinatura do Responsável Técnico** Jorge Célio Fraga Godinho — Engenheiro Civil e Sanitarista CREA-MG 2014140455/D	 _____ **Assinatura do Responsável Legal** Nome: _____ Cargo / CPF: _____
Carimbo de identificação com CREA ou CAU Data: _____ / _____ / _____	*Carimbo de identificação* Data: _____ / _____ / _____